埋立廃棄物総括表（品目別・月別）

年月日	搬入物							備考	
品目	廃プラスチック類	ゴムくず	金属くず	ガラスくず 陶磁器くず	コンクリートくず	がれき類	ガラス・陶磁器くず がれき混合重量物		
2018.12	4,376 ㎥	0 ㎥	11 ㎥	482 ㎥	0 ㎥	1,606 ㎥	96 ㎥	月計	6,571 ㎥
2019.1	3,806 ㎥	0 ㎥	19 ㎥	486 ㎥	3 ㎥	975 ㎥	99 ㎥	月計	5,388 ㎥
2019.2	4,045 ㎥	7 ㎥	11 ㎥	620 ㎥	5 ㎥	1,825 ㎥	122 ㎥	月計	6,635 ㎥
2019.3	4,932 ㎥	6 ㎥	10 ㎥	214 ㎥	4 ㎥	1,749 ㎥	99 ㎥	月計	7,014 ㎥
2019.4	4,292 ㎥	7 ㎥	26 ㎥	610 ㎥	0 ㎥	1,793 ㎥	121 ㎥	月計	6,849 ㎥
2019.5	4,373 ㎥	35 ㎥	16 ㎥	340 ㎥	0 ㎥	1,181 ㎥	100 ㎥	月計	6,045 ㎥
2019.6	4,247 ㎥	9 ㎥	32 ㎥	586 ㎥	6 ㎥	2,099 ㎥	126 ㎥	月計	7,105 ㎥
2019.7	3,699 ㎥	8 ㎥	8 ㎥	456 ㎥	1 ㎥	1,316 ㎥	210 ㎥	月計	5,698 ㎥
2019.8	2,805 ㎥	7 ㎥	11 ㎥	407 ㎥	3 ㎥	1,075 ㎥	78 ㎥	月計	4,386 ㎥
2019.9	2,445 ㎥	8 ㎥	12 ㎥	724 ㎥	0 ㎥	935 ㎥	75 ㎥	月計	4,199 ㎥
2019.10	3,060 ㎥	6 ㎥	10 ㎥	601 ㎥	17 ㎥	1,660 ㎥	184 ㎥	月計	5,538 ㎥
2019.11	2,932 ㎥	2 ㎥	14 ㎥	513 ㎥	7 ㎥	1,229 ㎥	245 ㎥	月計	4,942 ㎥
2019.12	2,682 ㎥	0 ㎥	4 ㎥	686 ㎥	17 ㎥	1,933 ㎥	186 ㎥	月計	5,508 ㎥
2020.1	2,373 ㎥	0 ㎥	5 ㎥	611 ㎥	16 ㎥	1,097 ㎥	105 ㎥	月計	4,207 ㎥
2020.2	1,890 ㎥	0 ㎥	6 ㎥	291 ㎥	5 ㎥	1,229 ㎥	118 ㎥	月計	3,539 ㎥
2020.3	2,169 ㎥	0 ㎥	0 ㎥	223 ㎥	22 ㎥	1,197 ㎥	130 ㎥	月計	3,741 ㎥
2020.4	2,175 ㎥	0 ㎥	9 ㎥	203 ㎥	7 ㎥	1,265 ㎥	115 ㎥	月計	3,774 ㎥
2020.5	2,062 ㎥	0 ㎥	0 ㎥	170 ㎥	29 ㎥	946 ㎥	113 ㎥	月計	3,320 ㎥
2020.6	2,263 ㎥	0 ㎥	0 ㎥	156 ㎥	11 ㎥	1,063 ㎥	120 ㎥	月計	3,613 ㎥
2020.7	2,065 ㎥	0 ㎥	0 ㎥	214 ㎥	17 ㎥	1,019 ㎥	102 ㎥	月計	3,417 ㎥
2020.8	1,617 ㎥	1 ㎥	0 ㎥	196 ㎥	1 ㎥	983 ㎥	89 ㎥	月計	2,887 ㎥
2020.9	1,868 ㎥	0 ㎥	0 ㎥	180 ㎥	3 ㎥	868 ㎥	168 ㎥	月計	3,087 ㎥
2020.10	1,442 ㎥	0 ㎥	0 ㎥	148 ㎥	0 ㎥	1,122 ㎥	303 ㎥	月計	3,015 ㎥
2020.11	1,187 ㎥	0 ㎥	0 ㎥	139 ㎥	0 ㎥	788 ㎥	195 ㎥	月計	2,309 ㎥
2020.12	1,428 ㎥	0 ㎥	0 ㎥	117 ㎥	2 ㎥	1,060 ㎥	159 ㎥	月計	2,766 ㎥
2021.1	1,252 ㎥	0 ㎥	0 ㎥	101 ㎥	2 ㎥	882 ㎥	82 ㎥	月計	2,319 ㎥
2021.2	1,425 ㎥	0 ㎥	0 ㎥	79 ㎥	0 ㎥	1,030 ㎥	326 ㎥	月計	2,860 ㎥
2021.3	1,596 ㎥	0 ㎥	0 ㎥	112 ㎥	1 ㎥	1,221 ㎥	100 ㎥	月計	3,030 ㎥
2021.4	1,632 ㎥	0 ㎥	0 ㎥	59 ㎥	3 ㎥	889 ㎥	659 ㎥	月計	3,242 ㎥
2021.5	1,447 ㎥	0 ㎥	0 ㎥	75 ㎥	1 ㎥	804 ㎥	165 ㎥	月計	2,492 ㎥
2021.6	1,739 ㎥	0 ㎥	0 ㎥	59 ㎥	0 ㎥	511 ㎥	699 ㎥	月計	3,008 ㎥
2021.7	1,437 ㎥	0 ㎥	0 ㎥	31 ㎥	0 ㎥	1,305 ㎥	296 ㎥	月計	3,069 ㎥
2021.8	1,579 ㎥	0 ㎥	0 ㎥	16 ㎥	3 ㎥	417 ㎥	597 ㎥	月計	2,612 ㎥
2021.9	1,675 ㎥	0 ㎥	0 ㎥	23 ㎥	0 ㎥	642 ㎥	366 ㎥	月計	2,706 ㎥
2021.10	1,664 ㎥	0 ㎥	0 ㎥	44 ㎥	3 ㎥	317 ㎥	790 ㎥	月計	2,818 ㎥
2021.11	1,700 ㎥	0 ㎥	0 ㎥	24 ㎥	4 ㎥	682 ㎥	402 ㎥	月計	2,812 ㎥
2021.12	1,690 ㎥	0 ㎥	0 ㎥	26 ㎥	0 ㎥	415 ㎥	709 ㎥	月計	2,840 ㎥
2022.1	1,492 ㎥	0 ㎥	0 ㎥	14 ㎥	3 ㎥	641 ㎥	301 ㎥	月計	2,451 ㎥
2022.2	1,288 ㎥	0 ㎥	0 ㎥	37 ㎥	3 ㎥	425 ㎥	641 ㎥	月計	2,394 ㎥
2022.3	2,014 ㎥	0 ㎥	0 ㎥	19 ㎥	3 ㎥	708 ㎥	354 ㎥	月計	3,098 ㎥
2022.4	2,009 ㎥	0 ㎥	0 ㎥	23 ㎥	12 ㎥	610 ㎥	574 ㎥	月計	3,228 ㎥
2022.5	1,676 ㎥	0 ㎥	0 ㎥	10 ㎥	0 ㎥	612 ㎥	300 ㎥	月計	2,598 ㎥
2022.6	1,592 ㎥	0 ㎥	0 ㎥	101 ㎥	0 ㎥	376 ㎥	807 ㎥	月計	2,876 ㎥
2022.7	1,776 ㎥	0 ㎥	3 ㎥	162 ㎥	2 ㎥	777 ㎥	356 ㎥	月計	3,076 ㎥
2022.8	1,494 ㎥	0 ㎥	0 ㎥	143 ㎥	3 ㎥	221 ㎥	608 ㎥	月計	2,469 ㎥
2022.9	1,429 ㎥	0 ㎥	0 ㎥	35 ㎥	0 ㎥	1,044 ㎥	410 ㎥	月計	2,918 ㎥
2022.10	1,767 ㎥	0 ㎥	0 ㎥	35 ㎥	0 ㎥	290 ㎥	698 ㎥	月計	2,790 ㎥
2022.11	1,765 ㎥	0 ㎥	0 ㎥	33 ㎥	0 ㎥	684 ㎥	357 ㎥	月計	2,839 ㎥
2022.12	1,996 ㎥	0 ㎥	0 ㎥	10 ㎥	0 ㎥	438 ㎥	719 ㎥	月計	3,163 ㎥
2023.1	1,333 ㎥	0 ㎥	0 ㎥	34 ㎥	0 ㎥	572 ㎥	364 ㎥	月計	2,303 ㎥
2023.2	1,569 ㎥	0 ㎥	0 ㎥	49 ㎥	0 ㎥	418 ㎥	658 ㎥	月計	2,694 ㎥
2023.3	1,722 ㎥	0 ㎥	1 ㎥	14 ㎥	0 ㎥	350 ㎥	827 ㎥	月計	2,914 ㎥
2023.4	1,593 ㎥	0 ㎥	0 ㎥	38 ㎥	0 ㎥	292 ㎥	687 ㎥	月計	2,610 ㎥
2023.5	1,681 ㎥	0 ㎥	0 ㎥	10 ㎥	0 ㎥	269 ㎥	644 ㎥	月計	2,604 ㎥
2023.6	1,508 ㎥	0 ㎥	0 ㎥	12 ㎥	0 ㎥	246 ㎥	788 ㎥	月計	2,554 ㎥
2023.7	1,034 ㎥	0 ㎥	0 ㎥	18 ㎥	1 ㎥	248 ㎥	628 ㎥	月計	1,929 ㎥
2023.8	1,255 ㎥	0 ㎥	0 ㎥	6 ㎥	0 ㎥	271 ㎥	745 ㎥	月計	2,277 ㎥
2023.9	1,572 ㎥	0 ㎥	0 ㎥	12 ㎥	1 ㎥	327 ㎥	718 ㎥	月計	2,630 ㎥
2023.10	1,787 ㎥	0 ㎥	0 ㎥	29 ㎥	0 ㎥	290 ㎥	745 ㎥	月計	2,851 ㎥
2023.11	1,842 ㎥	0 ㎥	0 ㎥	16 ㎥	0 ㎥	348 ㎥	773 ㎥	月計	2,979 ㎥
2023.12	2,122 ㎥	0 ㎥	0 ㎥	32 ㎥	0 ㎥	189 ㎥	820 ㎥	月計	3,163 ㎥
2024.1	1,348 ㎥	0 ㎥	0 ㎥	15 ㎥	0 ㎥	145 ㎥	646 ㎥	月計	2,154 ㎥
2024.2	1,686 ㎥	0 ㎥	0 ㎥	53 ㎥	0 ㎥	179 ㎥	767 ㎥	月計	2,685 ㎥
2024.3	1,917 ㎥	0 ㎥	0 ㎥	22 ㎥	0 ㎥	256 ㎥	752 ㎥	月計	2,947 ㎥
2024.4	1,466 ㎥	0 ㎥	0 ㎥	8 ㎥	0 ㎥	189 ㎥	758 ㎥	月計	2,421 ㎥
2024.5	1,866 ㎥	0 ㎥	0 ㎥	7 ㎥	0 ㎥	221 ㎥	792 ㎥	月計	2,886 ㎥
2024.6	1,505 ㎥	0 ㎥	0 ㎥	12 ㎥	0 ㎥	306 ㎥	819 ㎥	月計	2,642 ㎥
2024.7	1,299 ㎥	0 ㎥	0 ㎥	12 ㎥	0 ㎥	204 ㎥	805 ㎥	月計	2,320 ㎥
2024.8	1,126 ㎥	0 ㎥	0 ㎥	21 ㎥	2 ㎥	199 ㎥	707 ㎥	月計	2,055 ㎥
2024.9	1,321 ㎥	0 ㎥	2 ㎥	13 ㎥	1 ㎥	357 ㎥	718 ㎥	月計	2,412 ㎥
2024.10	1,381 ㎥	0 ㎥	0 ㎥	12 ㎥	0 ㎥	157 ㎥	836 ㎥	月計	2,386 ㎥
2024.11	1,393 ㎥	0 ㎥	1 ㎥	20 ㎥	0 ㎥	283 ㎥	736 ㎥	月計	2,433 ㎥
2024.12	1,664 ㎥	0 ㎥	0 ㎥	22 ㎥	0 ㎥	141 ㎥	796 ㎥	月計	2,623 ㎥
品目別計	146,357 ㎥	96 ㎥	211 ㎥	11,131 ㎥	224 ㎥	54,411 ㎥	32,303 ㎥	合計	244,733 ㎥
割合	59.8 %	0.0 %	0.1 %	4.5 %	0.1 %	22.2 %	13.2 %		100.0 %

（2024/12/30現在）

擁壁等の定期点検結果

点検及び処置

年月	点検個所	点検日	異常の有無	異常が認められた場合に処置を講じた年月日とその処置内容
令和1年04月	擁壁・堰堤等	4/1～	無	
	調整池	4/1～	無	
	浸透水貯留槽	4/1～	無	
令和1年05月	擁壁・堰堤等	5/1～	無	
	調整池	5/1～	無	
	浸透水貯留槽	5/1～	無	
令和1年06月	擁壁・堰堤等	6/1～	無	
	調整池	6/1～	無	
	浸透水貯留槽	6/1～	無	
令和1年07月	擁壁・堰堤等	7/1～	無	
	調整池	7/1～	無	
	浸透水貯留槽	7/1～	無	
令和1年08月	擁壁・堰堤等	8/1～	無	
	調整池	8/1～	無	
	浸透水貯留槽	8/1～	無	
令和1年09月	擁壁・堰堤等	9/1～	無	
	調整池	9/1～	無	
	浸透水貯留槽	9/1～	無	
令和1年10月	擁壁・堰堤等	10/1～	無	
	調整池	10/1～	無	
	浸透水貯留槽	10/1～	無	
令和1年11月	擁壁・堰堤等	11/1～	無	
	調整池	11/1～	無	
	浸透水貯留槽	11/1～	無	
令和1年12月	擁壁・堰堤等	12/1～	無	
	調整池	12/1～	無	
	浸透水貯留槽	12/1～	無	
令和2年01月	擁壁・堰堤等	1/1～	無	
	調整池	1/1～	無	
	浸透水貯留槽	1/1～	無	
令和2年02月	擁壁・堰堤等	2/1～	無	
	調整池	2/1～	無	
	浸透水貯留槽	2/1～	無	
令和2年03月	擁壁・堰堤等	3/1～	無	
	調整池	3/1～	無	
	浸透水貯留槽	3/1～	無	

※ 構築物（擁壁、堰堤、調整池、浸透水貯留槽）については、営業日毎日点検を行う。

擁壁等の定期点検結果

点検及び処置

年月	点検個所	点検日	異常の有無	異常が認められた場合に処置を講じた年月日とその処置内容
令和2年04月	擁壁・堰堤等	4/1～	無	
	調整池	4/1～	無	
	浸透水貯留槽	4/1～	無	
令和2年05月	擁壁・堰堤等	5/1～	無	
	調整池	5/1～	無	
	浸透水貯留槽	5/1～	無	
令和2年06月	擁壁・堰堤等	6/1～	無	
	調整池	6/1～	無	
	浸透水貯留槽	6/1～	無	
令和2年07月	擁壁・堰堤等	7/1～	無	
	調整池	7/1～	無	
	浸透水貯留槽	7/1～	無	
令和2年08月	擁壁・堰堤等	8/1～	無	
	調整池	8/1～	無	
	浸透水貯留槽	8/1～	無	
令和2年09月	擁壁・堰堤等	9/1～	無	
	調整池	9/1～	無	
	浸透水貯留槽	9/1～	無	
令和2年10月	擁壁・堰堤等	10/1～	無	
	調整池	10/1～	無	
	浸透水貯留槽	10/1～	無	
令和2年11月	擁壁・堰堤等	11/1～	無	
	調整池	11/1～	無	
	浸透水貯留槽	11/1～	無	
令和2年12月	擁壁・堰堤等	12/1～	無	
	調整池	12/1～	無	
	浸透水貯留槽	12/1～	無	
令和3年01月	擁壁・堰堤等	1/1～	無	
	調整池	1/1～	無	
	浸透水貯留槽	1/1～	無	
令和3年02月	擁壁・堰堤等	2/1～	無	
	調整池	2/1～	無	
	浸透水貯留槽	2/1～	無	
令和3年03月	擁壁・堰堤等	3/1～	無	
	調整池	3/1～	無	
	浸透水貯留槽	3/1～	無	

※ 構築物（擁壁、堰堤、調整池、浸透水貯留槽）については、営業日毎日点検を行う。

擁壁等の定期点検結果

点検及び処置

年月	点検個所	点検日	異常の有無	異常が認められた場合に処置を講じた年月日とその処置内容
令和3年04月	擁壁・堰堤等	4/1～	無	
	調整池	4/1～	無	
	浸透水貯留槽	4/1～	無	
令和3年05月	擁壁・堰堤等	5/1～	無	
	調整池	5/1～	無	
	浸透水貯留槽	5/1～	無	
令和3年06月	擁壁・堰堤等	6/1～	無	
	調整池	6/1～	無	
	浸透水貯留槽	6/1～	無	
令和3年07月	擁壁・堰堤等	7/1～	無	
	調整池	7/1～	無	
	浸透水貯留槽	7/1～	無	
令和3年08月	擁壁・堰堤等	8/1～	無	
	調整池	8/1～	無	
	浸透水貯留槽	8/1～	無	
令和3年09月	擁壁・堰堤等	9/1～	無	
	調整池	9/1～	無	
	浸透水貯留槽	9/1～	無	
令和3年10月	擁壁・堰堤等	10/1～	無	
	調整池	10/1～	無	
	浸透水貯留槽	10/1～	無	
令和3年11月	擁壁・堰堤等	11/1～	無	
	調整池	11/1～	無	
	浸透水貯留槽	11/1～	無	
令和3年12月	擁壁・堰堤等	12/1～	無	
	調整池	12/1～	無	
	浸透水貯留槽	12/1～	無	
令和4年01月	擁壁・堰堤等	1/1～	無	
	調整池	1/1～	無	
	浸透水貯留槽	1/1～	無	
令和4年02月	擁壁・堰堤等	2/1～	無	
	調整池	2/1～	無	
	浸透水貯留槽	2/1～	無	
令和4年03月	擁壁・堰堤等	3/1～	無	
	調整池	3/1～	無	
	浸透水貯留槽	3/1～	無	

※ 構築物（擁壁、堰堤、調整池、浸透水貯留槽）については、営業日毎日点検を行う。

擁壁等の定期点検結果

点検及び処置

年月	点検個所	点検日	異常の有無	異常が認められた場合に処置を講じた年月日とその処置内容
令和4年04月	擁壁・堰堤等	4/1～	無	
	調整池	4/1～	無	
	浸透水貯留槽	4/1～	無	
令和4年05月	擁壁・堰堤等	5/1～	無	
	調整池	5/1～	無	
	浸透水貯留槽	5/1～	無	
令和4年06月	擁壁・堰堤等	6/1～	無	
	調整池	6/1～	無	
	浸透水貯留槽	6/1～	無	
令和4年07月	擁壁・堰堤等	7/1～	無	
	調整池	7/1～	無	
	浸透水貯留槽	7/1～	無	
令和4年08月	擁壁・堰堤等	8/1～	無	
	調整池	8/1～	無	
	浸透水貯留槽	8/1～	無	
令和4年09月	擁壁・堰堤等	9/1～	無	
	調整池	9/1～	無	
	浸透水貯留槽	9/1～	無	
令和4年10月	擁壁・堰堤等	10/1～	無	
	調整池	10/1～	無	
	浸透水貯留槽	10/1～	無	
令和4年11月	擁壁・堰堤等	11/1～	無	
	調整池	11/1～	無	
	浸透水貯留槽	11/1～	無	
令和4年12月	擁壁・堰堤等	12/1～	無	
	調整池	12/1～	無	
	浸透水貯留槽	12/1～	無	
令和5年01月	擁壁・堰堤等	1/1～	無	
	調整池	1/1～	無	
	浸透水貯留槽	1/1～	無	
令和5年02月	擁壁・堰堤等	2/1～	無	
	調整池	2/1～	無	
	浸透水貯留槽	2/1～	無	
令和5年03月	擁壁・堰堤等	3/1～	無	
	調整池	3/1～	無	
	浸透水貯留槽	3/1～	無	

※ 構築物（擁壁、堰堤、調整池、浸透水貯留槽）については、営業日毎日点検を行う。

擁壁等の定期点検結果

点検及び処置

年月	点検個所	点検日	異常の有無	異常が認められた場合に処置を講じた年月日とその処置内容
令和5年04月	擁壁・堰堤等	4/1～	無	
	調整池	4/1～	無	
	浸透水貯留槽	4/1～	無	
令和5年05月	擁壁・堰堤等	5/1～	無	
	調整池	5/1～	無	
	浸透水貯留槽	5/1～	無	
令和5年06月	擁壁・堰堤等	6/1～	無	
	調整池	6/1～	無	
	浸透水貯留槽	6/1～	無	
令和5年07月	擁壁・堰堤等	7/1～	無	
	調整池	7/1～	無	
	浸透水貯留槽	7/1～	無	
令和5年08月	擁壁・堰堤等	8/1～	無	
	調整池	8/1～	無	
	浸透水貯留槽	8/1～	無	
令和5年09月	擁壁・堰堤等	9/1～	無	
	調整池	9/1～	無	
	浸透水貯留槽	9/1～	無	
令和5年10月	擁壁・堰堤等	10/1～	無	
	調整池	10/1～	無	
	浸透水貯留槽	10/1～	無	
令和5年11月	擁壁・堰堤等	11/1～	無	
	調整池	11/1～	無	
	浸透水貯留槽	11/1～	無	
令和5年12月	擁壁・堰堤等	12/1～	無	
	調整池	12/1～	無	
	浸透水貯留槽	12/1～	無	
令和6年01月	擁壁・堰堤等	1/1～	無	
	調整池	1/1～	無	
	浸透水貯留槽	1/1～	無	
令和6年02月	擁壁・堰堤等	2/1～	無	
	調整池	2/1～	無	
	浸透水貯留槽	2/1～	無	
令和6年03月	擁壁・堰堤等	3/1～	無	
	調整池	3/1～	無	
	浸透水貯留槽	3/1～	無	

※ 構築物（擁壁、堰堤、調整池、浸透水貯留槽）については、営業日毎日点検を行う。

擁壁等の定期点検結果

点検及び処置

年月	点検個所	点検日	異常の有無	異常が認められた場合に処置を講じた年月日とその処置内容
令和6年04月	擁壁・堰堤等	4/1～	無	
	調整池	4/1～	無	
	浸透水貯留槽	4/1～	無	
令和6年05月	擁壁・堰堤等	5/1～	無	
	調整池	5/1～	無	
	浸透水貯留槽	5/1～	無	
令和6年06月	擁壁・堰堤等	6/1～	無	
	調整池	6/1～	無	
	浸透水貯留槽	6/1～	無	
令和6年07月	擁壁・堰堤等	7/1～	無	
	調整池	7/1～	無	
	浸透水貯留槽	7/1～	無	
令和6年08月	擁壁・堰堤等	8/1～	無	
	調整池	8/1～	無	
	浸透水貯留槽	8/1～	無	
令和6年09月	擁壁・堰堤等	9/1～	無	
	調整池	9/1～	無	
	浸透水貯留槽	9/1～	無	
令和6年10月	擁壁・堰堤等	10/1～	無	
	調整池	10/1～	無	
	浸透水貯留槽	10/1～	無	
令和6年11月	擁壁・堰堤等	11/1～	無	
	調整池	11/1～	無	
	浸透水貯留槽	11/1～	無	
令和6年12月	擁壁・堰堤等	12/1～	無	
	調整池	12/1～	無	
	浸透水貯留槽	12/1～	無	

※ 構築物（擁壁、堰堤、調整池、浸透水貯留槽）については、営業日毎日点検を行う。

展開検査実施回数(搬入台数)

2016年	12月	90 台
2017年	1月	112 台
	2月	184 台
	3月	286 台
	4月	336 台
	5月	337 台
	6月	409 台
	7月	530 台
	8月	477 台
	9月	553 台
	10月	438 台
	11月	470 台
	12月	502 台
2018年	1月	441 台
	2月	487 台
	3月	628 台
	4月	686 台
	5月	541 台
	6月	443 台
	7月	335 台
	8月	316 台
	9月	356 台
	10月	514 台
	11月	394 台
	12月	469 台
2019年	1月	395 台
	2月	551 台
	3月	491 台
	4月	481 台
	5月	399 台
	6月	534 台
	7月	424 台
	8月	360 台
	9月	402 台
	10月	472 台
	11月	453 台
	12月	543 台
2020年	1月	374 台
	2月	376 台
	3月	337 台
	4月	349 台
	5月	305 台
	6月	307 台
	7月	303 台
	8月	331 台
	9月	293 台
	10月	313 台
	11月	239 台
	12月	309 台
2021年	1月	219 台
	2月	304 台
	3月	288 台
	4月	305 台
	5月	205 台
	6月	259 台
	7月	288 台
	8月	245 台
	9月	229 台
	10月	229 台
	11月	214 台
	12月	220 台

2022年	1月	189 台
	2月	234 台
	3月	248 台
	4月	279 台
	5月	205 台
	6月	276 台
	7月	306 台
	8月	200 台
	9月	293 台
	10月	237 台
	11月	237 台
	12月	263 台
2023年	1月	194 台
	2月	232 台
	3月	225 台
	4月	219 台
	5月	190 台
	6月	207 台
	7月	168 台
	8月	204 台
	9月	216 台
	10月	218 台
	11月	242 台
	12月	207 台
2024年	1月	166 台
	2月	203 台
	3月	220 台
	4月	185 台
	5月	220 台
	6月	236 台
	7月	205 台
	8月	182 台
	9月	204 台
	10月	189 台
	11月	202 台
	12月	200 台

地下水・浸透水の採取箇所図

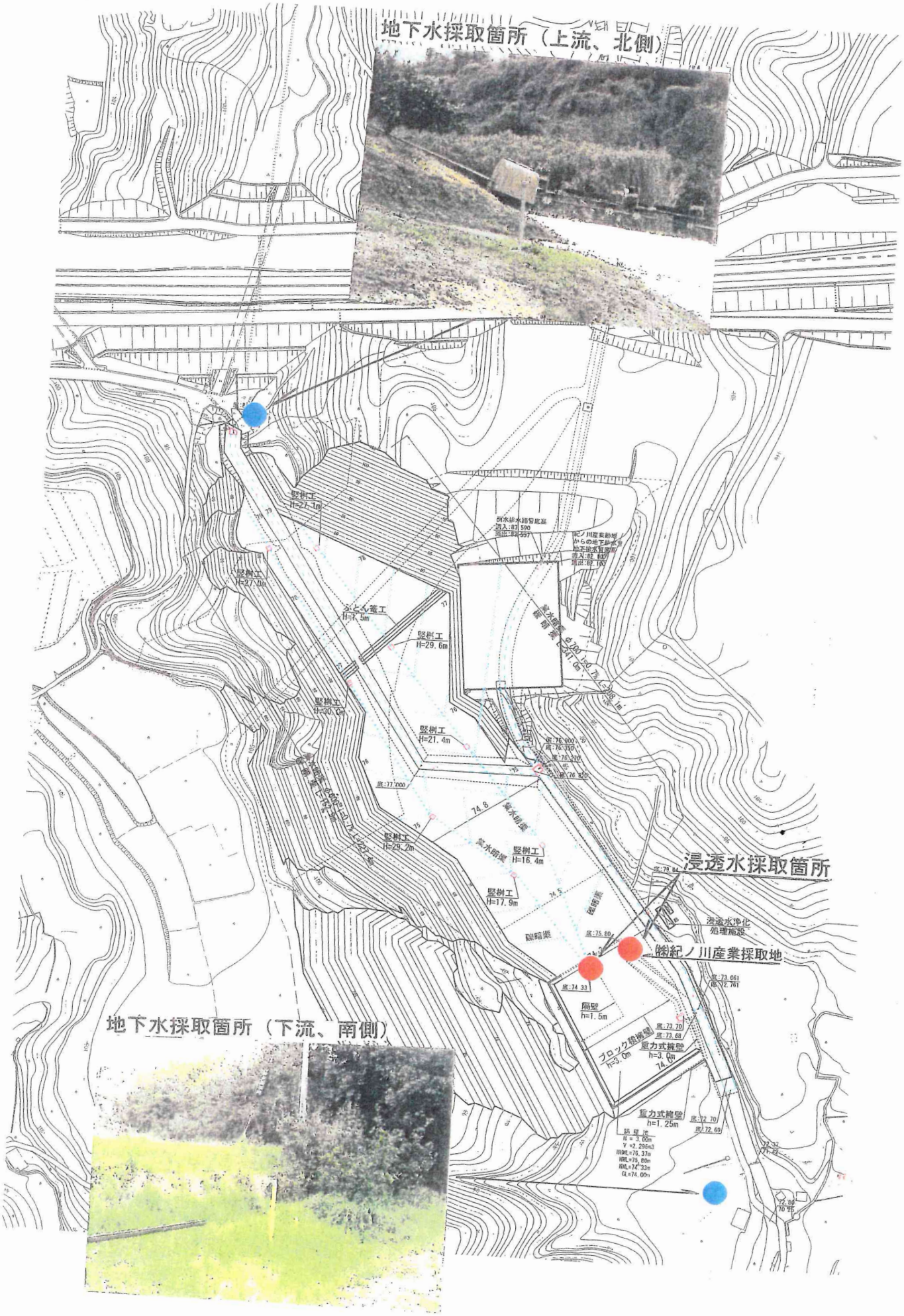

地下水上流の水質検査状況

項目	単位	基準値	報告下限	埋立開始前	埋立開始以降		
					平成29年	平成30年	令和元年
		採取日		28.10.14	29.11.17	30.11.14	1.11.12
		結果日		28.10.26	29.12.01	30.11.28	1.11.22
アルキル水銀	mg/L	検出されない事	0.0005	＜0.0005	＜0.0005	検出されず	＜0.0005
総水銀	mg/L	0.0005以下	0.0005	＜0.0005	＜0.0005	＜0.0005	＜0.0005
カドミウム	mg/L	0.001以下	0.001	＜0.001	＜0.001	＜0.001	＜0.001
鉛	mg/L	0.01以下	0.002	＜0.005	＜0.005	＜0.005	＜0.005
六価クロム	mg/L	0.05以下	＜0.02	＜0.02	＜0.02	＜0.02	＜0.02
砒素	mg/L	0.01以下	0.001	＜0.005	＜0.005	＜0.005	＜0.005
全シアン	mg/L	検出されない事	0.1	＜0.1	＜0.1	検出されず	＜0.1
ポリ塩化ビフェニル	mg/L	検出されない事	0.0005	＜0.0005	＜0.0005	検出されず	＜0.0005
トリクロロエチレン	mg/L	0.01以下	0.001	＜0.002	＜0.002	＜0.002	＜0.002
テトラクロロエチレン	mg/L	0.01以下	0.0005	＜0.0005	＜0.0005	＜0.0005	＜0.0005
ジクロロメタン	mg/L	0.02以下	0.002	＜0.002	＜0.002	＜0.002	＜0.002
四塩化炭素	mg/L	0.002以下	0.0002	＜0.0002	＜0.0002	＜0.0002	＜0.0002
1，2-ジクロロエタン	mg/L	0.004以下	0.0004	＜0.0004	＜0.0004	＜0.0004	＜0.0004
1，1-ジクロロエチレン	mg/L	0.1以下	0.002	＜0.002	＜0.002	＜0.002	＜0.002
1，2-ジクロロエチレン	mg/L	0.04以下	0.004	＜0.004	＜0.004	＜0.004	＜0.004
1，1，1-トリクロロエタン	mg/L	1以下	0.0005	＜0.0005	＜0.0005	＜0.0005	＜0.0005
1，1，2-トリクロロエタン	mg/L	0.006以下	0.0006	＜0.0006	＜0.0006	＜0.0006	＜0.0006
1，3-ジクロロプロペン	mg/L	0.002以下	0.0002	＜0.0002	＜0.0002	＜0.0002	＜0.0002
チウラム	mg/L	0.006以下	0.0006	＜0.0006	＜0.0006	＜0.0006	＜0.0006
シマジン	mg/L	0.003以下	0.0003	＜0.0003	＜0.0003	＜0.0003	＜0.0003
チオベンカルブ	mg/L	0.02以下	0.002	＜0.002	＜0.002	＜0.002	＜0.002
ベンゼン	mg/L	0.01以下	0.001	＜0.001	＜0.001	＜0.001	＜0.001
セレン	mg/L	0.05以下	0.002	＜0.002	＜0.002	＜0.002	＜0.002
1，4-ジオキサン	mg/L	0.05以下	0.002	＜0.005	＜0.005	＜0.005	＜0.005
塩化ビニルモノマー	mg/L	0.002以下	0.0002	＜0.0002	＜0.0002	＜0.0002	＜0.0002
以下余白							

地下水上流の水質検査状況

項目	単位	基準値	報告下限	埋立開始前	埋立開始以降			
					令和2年	平成3年	令和4年	令和5年
		採取日		28.10.14	2.11.5	3.11.11	4.10.19	5.10.17
		結果日		28.10.26	2.11.19	3.11.26	4.11.2	5.11.1
アルキル水銀	mg/L	検出されない事	0.0005	＜0.0005	検出されず	＜0.0005	検出されず	検出されず
総水銀	mg/L	0.0005以下	0.0005	＜0.0005	＜0.0005	＜0.0005	＜0.0005	＜0.0005
カドミウム	mg/L	0.001以下	0.003	＜0.001	＜0.0003	＜0.001	＜0.0003	＜0.0003
鉛	mg/L	0.01以下	0.002	＜0.005	＜0.005	＜0.005	＜0.005	＜0.005
六価クロム	mg/L	0.05以下	＜0.02	＜0.02	＜0.005	＜0.02	＜0.02	＜0.02
砒素	mg/L	0.01以下	0.001	＜0.005	＜0.005	＜0.005	＜0.005	＜0.005
全シアン	mg/L	検出されない事	0.1	＜0.1	検出されず	＜0.1	検出されず	検出されず
ポリ塩化ビフェニル	mg/L	検出されない事	0.0005	＜0.0005	検出されず	＜0.0005	検出されず	検出されず
トリクロロエチレン	mg/L	0.01以下	0.001	＜0.002	＜0.002	＜0.002	＜0.002	＜0.002
テトラクロロエチレン	mg/L	0.01以下	0.0005	＜0.0005	＜0.0005	＜0.0005	＜0.0005	＜0.0005
ジクロロメタン	mg/L	0.02以下	0.002	＜0.002	＜0.002	＜0.002	＜0.002	＜0.002
四塩化炭素	mg/L	0.002以下	0.0002	＜0.0002	＜0.0002	＜0.0002	＜0.0002	＜0.0002
1，2-ジクロロエタン	mg/L	0.004以下	0.0004	＜0.0004	＜0.0004	＜0.0004	＜0.0004	＜0.0004
1，1-ジクロロエチレン	mg/L	0.1以下	0.002	＜0.002	＜0.002	＜0.002	＜0.002	＜0.002
1，2-ジクロロエチレン	mg/L	0.04以下	0.004	＜0.004	＜0.004	＜0.004	＜0.004	＜0.004
シス-1.2-ジクロロエチレン	mg/L	—					＜0.002	＜0.002
トランス-1.2-ジクロロエチレン	mg/L	—					＜0.002	＜0.002
1，1，1-トリクロロエタン	mg/L	1以下	0.0005	＜0.0005	＜0.0005	＜0.0005	＜0.0005	＜0.0005
1，1，2-トリクロロエタン	mg/L	0.006以下	0.0006	＜0.0006	＜0.0006	＜0.0006	＜0.0006	＜0.0006
1，3-ジクロロプロペン	mg/L	0.002以下	0.0002	＜0.0002	＜0.0002	＜0.0002	＜0.0002	＜0.0002
シス-1.2-ジクロロプロペン	mg/L	—					＜0.0001	＜0.0001
トランス-1.2-ジクロロプロペン	mg/L	—					＜0.0001	＜0.0001
チウラム	mg/L	0.006以下	0.0006	＜0.0006	＜0.0006	＜0.0006	＜0.0006	＜0.0006
シマジン	mg/L	0.003以下	0.0003	＜0.0003	＜0.0003	＜0.0003	＜0.0003	＜0.0003
チオベンカルブ	mg/L	0.02以下	0.002	＜0.002	＜0.002	＜0.002	＜0.002	＜0.002
ベンゼン	mg/L	0.01以下	0.001	＜0.001	＜0.002	＜0.001	＜0.001	＜0.001
セレン	mg/L	0.05以下	0.002	＜0.002	＜0.002	＜0.002	＜0.002	＜0.002
1，4-ジオキサン	mg/L	0.05以下	0.002	＜0.005	＜0.005	＜0.005	＜0.005	＜0.005
塩化ビニルモノマー	mg/L	0.002以下	0.0002	＜0.0002	＜0.0002	＜0.0002	＜0.0002	＜0.0002
以下余白								

地下水上流の水質検査状況

項目	単位	基準値	報告下限	埋立開始前	埋立開始以降			
					令和6年			
			採取日	28.10.14	6.10.3			
			結果日	28.10.26	6.10.16			
アルキル水銀	mg/L	検出されない事	0.0005	＜0.0005	検出されず			
総水銀	mg/L	0.0005以下	0.0005	＜0.0005	＜0.0005			
カドミウム	mg/L	0.001以下	0.003	＜0.001	＜0.0003			
鉛	mg/L	0.01以下	0.002	＜0.005	＜0.005			
六価クロム	mg/L	0.05以下	＜0.02	＜0.02	＜0.02			
砒素	mg/L	0.01以下	0.001	＜0.005	＜0.005			
全シアン	mg/L	検出されない事	0.1	＜0.1	検出されず			
ポリ塩化ビフェニル	mg/L	検出されない事	0.0005	＜0.0005	検出されず			
トリクロロエチレン	mg/L	0.01以下	0.001	＜0.002	＜0.002			
テトラクロロエチレン	mg/L	0.01以下	0.0005	＜0.0005	＜0.0005			
ジクロロメタン	mg/L	0.02以下	0.002	＜0.002	＜0.002			
四塩化炭素	mg/L	0.002以下	0.0002	＜0.0002	＜0.0002			
1，2-ジクロロエタン	mg/L	0.004以下	0.0004	＜0.0004	＜0.0004			
1，1-ジクロロエチレン	mg/L	0.1以下	0.002	＜0.002	＜0.002			
1，2-ジクロロエチレン	mg/L	0.04以下	0.004	＜0.004	＜0.004			
シス-1.2-ジクロロエチレン	mg/L	—			＜0.002			
トランス-1.2-ジクロロエチレン	mg/L	—			＜0.002			
1，1，1-トリクロロエタン	mg/L	1以下	0.0005	＜0.0005	＜0.0005			
1，1，2-トリクロロエタン	mg/L	0.006以下	0.0006	＜0.0006	＜0.0006			
1，3-ジクロロプロペン	mg/L	0.002以下	0.0002	＜0.0002	＜0.0002			
シス-1.2-ジクロロプロペン	mg/L	—			＜0.0001			
トランス-1.2-ジクロロプロペン	mg/L	—			＜0.0001			
チウラム	mg/L	0.006以下	0.0006	＜0.0006	＜0.0006			
シマジン	mg/L	0.003以下	0.0003	＜0.0003	＜0.0003			
チオベンカルブ	mg/L	0.02以下	0.002	＜0.002	＜0.002			
ベンゼン	mg/L	0.01以下	0.001	＜0.001	＜0.001			
セレン	mg/L	0.05以下	0.002	＜0.002	＜0.002			
1，4-ジオキサン	mg/L	0.05以下	0.002	＜0.005	＜0.005			
塩化ビニルモノマー	mg/L	0.002以下	0.0002	＜0.0002	＜0.0002			
以下余白								

地下水下流の水質検査状況

項目	単位	基準値	報告下限	埋立開始前	埋立開始以降		
					平成29年	平成30年	令和元年
		採取日		28.10.14	29.11.17	30.11.14	1.11.12
		結果日		28.10.26	29.12.01	30.11.28	1.11.22
アルキル水銀	mg/L	検出されない事	0.0005	＜0.0005	＜0.0005	検出されず	＜0.0005
総水銀	mg/L	0.0005以下	0.0005	＜0.0005	＜0.0005	＜0.0005	＜0.0005
カドミウム	mg/L	0.001以下	0.001	＜0.001	＜0.001	＜0.001	＜0.001
鉛	mg/L	0.01以下	0.002	＜0.005	＜0.005	＜0.005	＜0.005
六価クロム	mg/L	0.05以下	0.01	＜0.02	＜0.02	＜0.02	＜0.02
砒素	mg/L	0.01以下	0.001	＜0.005	＜0.005	＜0.005	0.006
全シアン	mg/L	検出されない事	0.1	＜0.1	＜0.1	検出されず	＜0.1
ポリ塩化ビフェニル	mg/L	検出されない事	0.0005	＜0.0005	＜0.0005	検出されず	＜0.0005
トリクロロエチレン	mg/L	0.01以下	0.001	＜0.002	＜0.002	＜0.002	＜0.002
テトラクロロエチレン	mg/L	0.01以下	0.0005	＜0.0005	＜0.0005	＜0.0005	＜0.0005
ジクロロメタン	mg/L	0.02以下	0.002	＜0.002	＜0.002	＜0.002	＜0.002
四塩化炭素	mg/L	0.002以下	0.0002	＜0.0002	＜0.0002	＜0.0002	＜0.0002
1，2-ジクロロエタン	mg/L	0.004以下	0.0004	＜0.0004	＜0.0004	＜0.0004	＜0.0004
1，1-ジクロロエチレン	mg/L	0.1以下	0.002	＜0.002	＜0.002	＜0.002	＜0.002
1，2-ジクロロエチレン	mg/L	0.04以下	0.004	＜0.004	＜0.004	＜0.004	＜0.004
1，1，1-トリクロロエタン	mg/L	1以下	0.0005	＜0.0005	＜0.0005	＜0.0005	＜0.0005
1，1，2-トリクロロエタン	mg/L	0.006以下	0.0006	＜0.0006	＜0.0006	＜0.0006	＜0.0006
1，3-ジクロロプロペン	mg/L	0.002以下	0.0002	＜0.0002	＜0.0002	＜0.0002	＜0.0002
チウラム	mg/L	0.006以下	0.0006	＜0.0006	＜0.0006	＜0.0006	＜0.0006
シマジン	mg/L	0.003以下	0.0003	＜0.0003	＜0.0003	＜0.0003	＜0.0003
チオベンカルブ	mg/L	0.02以下	0.002	＜0.002	＜0.002	＜0.002	＜0.002
ベンゼン	mg/L	0.01以下	0.001	＜0.001	＜0.001	＜0.001	＜0.001
セレン	mg/L	0.05以下	0.002	＜0.005	＜0.002	＜0.002	＜0.002
1，4-ジオキサン	mg/L	0.05以下	0.002	＜0.005	＜0.005	＜0.005	＜0.005
塩化ビニルモノマー	mg/L	0.002以下	0.0002	＜0.0002	＜0.0002	＜0.0002	＜0.0002
以下余白							

地下水下流の水質検査状況

項目	単位	基準値	報告下限	埋立開始前	埋立開始以降			
					令和2年	平成3年	令和4年	令和5年
		採取日		28.10.14	2.11.5	3.11.11	4.10.19	5.10.17
		結果日		28.10.26	2.11.19	3.11.26	4.11.2	5.11.1
アルキル水銀	mg/L	検出されない事	0.0005	＜0.0005	検出されず	＜0.0005	検出されず	検出されず
総水銀	mg/L	0.0005以下	0.0005	＜0.0005	＜0.0005	＜0.0005	＜0.0005	＜0.0005
カドミウム	mg/L	0.001以下	0.001	＜0.001	＜0.0003	＜0.001	＜0.0003	＜0.0003
鉛	mg/L	0.01以下	0.002	＜0.005	＜0.005	＜0.005	0.010	＜0.005
六価クロム	mg/L	0.05以下	0.01	＜0.02	＜0.02	＜0.02	＜0.02	＜0.02
砒素	mg/L	0.01以下	0.001	＜0.005	＜0.005	＜0.005	＜0.005	＜0.005
全シアン	mg/L	検出されない事	0.1	＜0.1	検出されず	＜0.1	検出されず	検出されず
ポリ塩化ビフェニル	mg/L	検出されない事	0.0005	＜0.0005	検出されず	＜0.0005	検出されず	検出されず
トリクロロエチレン	mg/L	0.01以下	0.001	＜0.002	＜0.002	＜0.002	＜0.002	＜0.002
テトラクロロエチレン	mg/L	0.01以下	0.0005	＜0.0005	＜0.0005	＜0.0005	＜0.0005	＜0.0005
ジクロロメタン	mg/L	0.02以下	0.002	＜0.002	＜0.002	＜0.002	＜0.002	＜0.002
四塩化炭素	mg/L	0.002以下	0.0002	＜0.0002	＜0.0002	＜0.0002	＜0.0002	＜0.0002
1，2-ジクロロエタン	mg/L	0.004以下	0.0004	＜0.0004	＜0.0004	＜0.0004	＜0.0004	＜0.0004
1，1-ジクロロエチレン	mg/L	0.1以下	0.002	＜0.002	＜0.002	＜0.002	＜0.002	＜0.002
1，2-ジクロロエチレン	mg/L	0.04以下	0.004	＜0.004	＜0.004	＜0.004	＜0.004	＜0.004
ンス-1.2-ジクロロエチレン	mg/L	—					＜0.002	＜0.002
ランス-1.2-ジクロロエチレン	mg/L	—					＜0.002	＜0.002
1，1，1-トリクロロエタン	mg/L	1以下	0.0005	＜0.0005	＜0.0005	＜0.0005	＜0.0005	＜0.0005
1，1，2-トリクロロエタン	mg/L	0.006以下	0.0006	＜0.0006	＜0.0006	＜0.0006	＜0.0006	＜0.0006
1，3-ジクロロプロペン	mg/L	0.002以下	0.0002	＜0.0002	＜0.0002	＜0.0002	＜0.0002	＜0.0002
ンス-1.2-ジクロロプロペン	mg/L	—					＜0.0001	＜0.0001
ランス-1.2-ジクロロプロペン	mg/L	—					＜0.0001	＜0.0001
チウラム	mg/L	0.006以下	0.0006	＜0.0006	＜0.0006	＜0.0006	＜0.0006	＜0.0006
シマジン	mg/L	0.003以下	0.0003	＜0.0003	＜0.0003	＜0.0003	＜0.0003	＜0.0003
チオベンカルブ	mg/L	0.02以下	0.002	＜0.002	＜0.002	＜0.002	＜0.002	＜0.002
ベンゼン	mg/L	0.01以下	0.001	＜0.001	＜0.001	＜0.001	＜0.001	＜0.001
セレン	mg/L	0.05以下	0.002	＜0.005	＜0.002	＜0.002	＜0.002	＜0.002
1，4-ジオキサン	mg/L	0.05以下	0.002	＜0.005	＜0.005	＜0.005	＜0.005	＜0.005
塩化ビニルモノマー	mg/L	0.002以下	0.0002	＜0.0002	＜0.0002	＜0.0002	＜0.0002	＜0.0002
以下余白								

地下水下流の水質検査状況

項目	単位	基準値	報告下限	埋立開始前	埋立開始以降			
					令和6年			
			採取日	28.10.14	6.10.3			
			結果日	28.10.26	6.10.16			
アルキル水銀	mg/L	検出されない事	0.0005	＜0.0005	検出されず			
総水銀	mg/L	0.0005以下	0.0005	＜0.0005	＜0.0005			
カドミウム	mg/L	0.001以下	0.001	＜0.001	＜0.0003			
鉛	mg/L	0.01以下	0.002	＜0.005	＜0.005			
六価クロム	mg/L	0.05以下	0.01	＜0.02	＜0.02			
砒素	mg/L	0.01以下	0.001	＜0.005	＜0.005			
全シアン	mg/L	検出されない事	0.1	＜0.1	検出されず			
ポリ塩化ビフェニル	mg/L	検出されない事	0.0005	＜0.0005	検出されず			
トリクロロエチレン	mg/L	0.01以下	0.001	＜0.002	＜0.002			
テトラクロロエチレン	mg/L	0.01以下	0.0005	＜0.0005	＜0.0005			
ジクロロメタン	mg/L	0.02以下	0.002	＜0.002	＜0.002			
四塩化炭素	mg/L	0.002以下	0.0002	＜0.0002	＜0.0002			
1，2-ジクロロエタン	mg/L	0.004以下	0.0004	＜0.0004	＜0.0004			
1，1-ジクロロエチレン	mg/L	0.1以下	0.002	＜0.002	＜0.002			
1，2-ジクロロエチレン	mg/L	0.04以下	0.004	＜0.004	＜0.004			
シス-1.2-ジクロロエチレン	mg/L	—			＜0.002			
トランス-1.2-ジクロロエチレン	mg/L	—			＜0.002			
1，1，1-トリクロロエタン	mg/L	1以下	0.0005	＜0.0005	＜0.0005			
1，1，2-トリクロロエタン	mg/L	0.006以下	0.0006	＜0.0006	＜0.0006			
1，3-ジクロロプロペン	mg/L	0.002以下	0.0002	＜0.0002	＜0.0002			
シス-1.2-ジクロロプロペン	mg/L	—			＜0.0001			
トランス-1.2-ジクロロプロペン	mg/L	—			＜0.0001			
チウラム	mg/L	0.006以下	0.0006	＜0.0006	＜0.0006			
シマジン	mg/L	0.003以下	0.0003	＜0.0003	＜0.0003			
チオベンカルブ	mg/L	0.02以下	0.002	＜0.002	＜0.002			
ベンゼン	mg/L	0.01以下	0.001	＜0.001	＜0.001			
セレン	mg/L	0.05以下	0.002	＜0.005	＜0.002			
1，4-ジオキサン	mg/L	0.05以下	0.002	＜0.005	＜0.005			
塩化ビニルモノマー	mg/L	0.002以下	0.0002	＜0.0002	＜0.0002			
以下余白								

浸透水の水質検査状況

（西側）

項目	単位	基準値	報告下限	埋立開始前	埋立開始以降		
					平成29年	平成30年	令和元年
		採取日			29.11.17	30.11.14	1.11.12
		結果日			29.12.01	30.11.28	1.11.22
アルキル水銀	mg/L	検出されない事	0.0005		＜0.0005	検出されず	＜0.0005
総水銀	mg/L	0.0005以下	0.0005		＜0.0005	＜0.0005	＜0.0005
カドミウム	mg/L	0.003以下	0.0003		＜0.001	＜0.001	＜0.001
鉛	mg/L	0.01以下	0.002		＜0.005	＜0.005	＜0.005
六価クロム	mg/L	0.05以下	0.01		＜0.02	＜0.02	＜0.02
砒素	mg/L	0.01以下	0.001		＜0.005	＜0.005	＜0.005
全シアン	mg/L	検出されない事	0.1		＜0.1	検出されず	＜0.1
ポリ塩化ビフェニル	mg/L	検出されない事	0.0005		＜0.0005	検出されず	＜0.0005
トリクロロエチレン	mg/L	0.01以下	0.001		＜0.002	＜0.002	＜0.002
テトラクロロエチレン	mg/L	0.01以下	0.0005		＜0.0005	＜0.0005	＜0.0005
ジクロロメタン	mg/L	0.02以下	0.002		＜0.002	＜0.002	＜0.002
四塩化炭素	mg/L	0.002以下	0.0002		＜0.0002	＜0.0002	＜0.0002
1，2-ジクロロエタン	mg/L	0.004以下	0.0004		＜0.0004	＜0.0004	＜0.0004
1，1-ジクロロエチレン	mg/L	0.1以下	0.002		＜0.002	＜0.002	＜0.002
1，2-ジクロロエチレン	mg/L	0.04以下	0.004		＜0.004	＜0.004	＜0.004
1，1，1-トリクロロエタン	mg/L	1以下	0.0005		＜0.0005	＜0.0005	＜0.0005
1，1，2-トリクロロエタン	mg/L	0.006以下	0.0006		＜0.0006	＜0.0006	＜0.0006
1，3-ジクロロプロペン	mg/L	0.002以下	0.0002		＜0.0002	＜0.0002	＜0.0002
チウラム	mg/L	0.006以下	0.0006		＜0.0006	＜0.0006	＜0.0006
シマジン	mg/L	0.003以下	0.0003		＜0.0003	＜0.0003	＜0.0003
チオベンカルブ	mg/L	0.02以下	0.002		＜0.002	＜0.002	＜0.002
ベンゼン	mg/L	0.01以下	0.001		＜0.001	＜0.001	＜0.001
1，4-ジオキサン	mg/L	0.05以下	0.002		＜0.002	＜0.002	＜0.002
1，4-ジオキサン	mg/L	0.05以下	0.002		＜0.005	＜0.005	＜0.005
塩化ビニルモノマー	mg/L	0.002以下	0.0002		＜0.0002	＜0.0002	＜0.0002
以下余白							

浸透水の水質検査状況

（西側）

項目	単位	基準値	報告下限	埋立開始前	埋立開始以降			
					令和2年	平成3年	令和4年	令和5年
		採取日			2.11.5	3.11.11	4.10.19	5.10.17
		結果日			2.11.19	3.11.26	4.11.2	5.11.1
アルキル水銀	mg/L	検出されない事	0.0005		検出されず	＜0.0005	検出されず	検出されず
総水銀	mg/L	0.0005以下	0.0005		＜0.0005	＜0.0005	＜0.0005	＜0.0005
カドミウム	mg/L	0.003以下	0.0003		＜0.0003	＜0.001	＜0.0003	＜0.0003
鉛	mg/L	0.01以下	0.002		＜0.005	＜0.005	＜0.005	＜0.005
六価クロム	mg/L	0.05以下	0.01		＜0.02	＜0.02	＜0.02	＜0.02
砒素	mg/L	0.01以下	0.001		＜0.005	＜0.005	＜0.005	＜0.005
全シアン	mg/L	検出されない事	0.1		検出されず	＜0.1	検出されず	検出されず
ポリ塩化ビフェニル	mg/L	検出されない事	0.0005		検出されず	＜0.0005	検出されず	検出されず
トリクロロエチレン	mg/L	0.01以下	0.001		＜0.002	＜0.002	＜0.002	＜0.002
テトラクロロエチレン	mg/L	0.01以下	0.0005		＜0.0005	＜0.0005	＜0.0005	＜0.0005
ジクロロメタン	mg/L	0.02以下	0.002		＜0.002	＜0.002	＜0.002	＜0.002
四塩化炭素	mg/L	0.002以下	0.0002		＜0.0002	＜0.0002	＜0.0002	＜0.0002
1，2-ジクロロエタン	mg/L	0.004以下	0.0004		＜0.0004	＜0.0004	＜0.0004	＜0.0004
1，1-ジクロロエチレン	mg/L	0.1以下	0.002		＜0.002	＜0.002	＜0.002	＜0.002
1，2-ジクロロエチレン	mg/L	0.04以下	0.004		＜0.004	＜0.004	＜0.004	＜0.004
ンス-1.2-ジクロロエチレン	mg/L	—					＜0.002	＜0.002
ランス-1.2-ジクロロエチレン	mg/L	—					＜0.002	＜0.002
1，1，1-トリクロロエタン	mg/L	1以下	0.0005		＜0.0005	＜0.0005	＜0.0005	＜0.0005
1，1，2-トリクロロエタン	mg/L	0.006以下	0.0006		＜0.0006	＜0.0006	＜0.0006	＜0.0006
1，3-ジクロロプロペン	mg/L	0.002以下	0.0002		＜0.0002	＜0.0002	＜0.0002	＜0.0002
ンス-1.2-ジクロロプロペン	mg/L	—					＜0.0001	＜0.0001
ランス-1.2-ジクロロプロペン	mg/L	—					＜0.0001	＜0.0001
チウラム	mg/L	0.006以下	0.0006		＜0.0006	＜0.0006	＜0.0006	＜0.0006
シマジン	mg/L	0.003以下	0.0003		＜0.0003	＜0.0003	＜0.0003	＜0.0003
チオベンカルブ	mg/L	0.02以下	0.002		＜0.002	＜0.002	＜0.002	＜0.002
ベンゼン	mg/L	0.01以下	0.001		＜0.001	＜0.001	＜0.001	＜0.001
1，4-ジオキサン	mg/L	0.05以下	0.002		＜0.002	＜0.005	＜0.002	＜0.002
1，4-ジオキサン	mg/L	0.05以下	0.002		＜0.005	＜0.005	＜0.007	＜0.005
塩化ビニルモノマー	mg/L	0.002以下	0.0002		＜0.0002	＜0.0002	＜0.0002	＜0.0002
以下余白								

浸透水の水質検査状況

（西側）

項目	単位	基準値	報告下限	埋立開始前	埋立開始以降			
					令和6年			
		採取日			6.10.3			
		結果日			6.10.16			
アルキル水銀	mg/L	検出されない事	0.0005		検出されず			
総水銀	mg/L	0.0005以下	0.0005		＜0.0005			
カドミウム	mg/L	0.003以下	0.0003		＜0.0003			
鉛	mg/L	0.01以下	0.002		＜0.005			
六価クロム	mg/L	0.05以下	0.01		＜0.02			
砒素	mg/L	0.01以下	0.001		＜0.005			
全シアン	mg/L	検出されない事	0.1		検出されず			
ポリ塩化ビフェニル	mg/L	検出されない事	0.0005		検出されず			
トリクロロエチレン	mg/L	0.01以下	0.001		＜0.002			
テトラクロロエチレン	mg/L	0.01以下	0.0005		＜0.0005			
ジクロロメタン	mg/L	0.02以下	0.002		＜0.002			
四塩化炭素	mg/L	0.002以下	0.0002		＜0.0002			
1，2-ジクロロエタン	mg/L	0.004以下	0.0004		＜0.0004			
1，1-ジクロロエチレン	mg/L	0.1以下	0.002		＜0.002			
1，2-ジクロロエチレン	mg/L	0.04以下	0.004		＜0.004			
シス-1.2-ジクロロエチレン	mg/L	—			＜0.002			
トランス-1.2-ジクロロエチレン	mg/L	—			＜0.002			
1，1，1-トリクロロエタン	mg/L	1以下	0.0005		＜0.0005			
1，1，2-トリクロロエタン	mg/L	0.006以下	0.0006		＜0.0006			
1，3-ジクロロプロペン	mg/L	0.002以下	0.0002		＜0.0002			
シス-1.2-ジクロロプロペン	mg/L	—			＜0.0001			
トランス-1.2-ジクロロプロペン	mg/L	—			＜0.0001			
チウラム	mg/L	0.006以下	0.0006		＜0.0006			
シマジン	mg/L	0.003以下	0.0003		＜0.0003			
チオベンカルブ	mg/L	0.02以下	0.002		＜0.002			
ベンゼン	mg/L	0.01以下	0.001		＜0.001			
1，4-ジオキサン	mg/L	0.05以下	0.002		＜0.002			
1，4-ジオキサン	mg/L	0.05以下	0.002		0.005			
塩化ビニルモノマー	mg/L	0.002以下	0.0002		＜0.0002			
以下余白								

浸透水の水質検査状況

（東側）

項目	単位	基準値	報告下限	埋立開始前	埋立開始以降		
					平成29年	平成30年	令和元年
		採取日			29.11.17	30.11.14	1.11.12
		結果日			29.12.01	30.11.28	1.11.22
アルキル水銀	mg/L	検出されない事	0.0005		＜0.0005	検出されず	＜0.0005
総水銀	mg/L	0.0005以下	0.0005		＜0.0005	＜0.0005	＜0.0005
カドミウム	mg/L	0.003以下	0.0003		＜0.001	＜0.001	＜0.001
鉛	mg/L	0.01以下	0.002		＜0.005	＜0.005	＜0.005
六価クロム	mg/L	0.05以下	0.01		＜0.02	＜0.02	＜0.02
砒素	mg/L	0.01以下	0.001		＜0.005	＜0.005	＜0.005
全シアン	mg/L	検出されない事	0.1		＜0.1	検出されず	＜0.1
ポリ塩化ビフェニル	mg/L	検出されない事	0.0005		＜0.0005	検出されず	＜0.0005
トリクロロエチレン	mg/L	0.01以下	0.001		＜0.002	＜0.002	＜0.002
テトラクロロエチレン	mg/L	0.01以下	0.0005		＜0.0005	＜0.0005	＜0.0005
ジクロロメタン	mg/L	0.02以下	0.002		＜0.002	＜0.002	＜0.002
四塩化炭素	mg/L	0.002以下	0.0002		＜0.0002	＜0.0002	＜0.0002
1，2-ジクロロエタン	mg/L	0.004以下	0.0004		＜0.0004	＜0.0004	＜0.0004
1，1-ジクロロエチレン	mg/L	0.1以下	0.002		＜0.002	＜0.002	＜0.002
1，2-ジクロロエチレン	mg/L	0.04以下	0.004		＜0.004	＜0.004	＜0.004
1，1，1-トリクロロエタン	mg/L	1以下	0.0005		＜0.0005	＜0.0005	＜0.0005
1，1，2-トリクロロエタン	mg/L	0.006以下	0.0006		＜0.0006	＜0.0006	＜0.0006
1，3-ジクロロプロペン	mg/L	0.002以下	0.0002		＜0.0002	＜0.0002	＜0.0002
チウラム	mg/L	0.006以下	0.0006		＜0.0006	＜0.0006	＜0.0006
シマジン	mg/L	0.003以下	0.0003		＜0.0003	＜0.0003	＜0.0003
チオベンカルブ	mg/L	0.02以下	0.002		＜0.002	＜0.002	＜0.002
ベンゼン	mg/L	0.01以下	0.001		＜0.001	＜0.001	＜0.001
1，4-ジオキサン	mg/L	0.05以下	0.002		＜0.002	＜0.002	＜0.002
1，4-ジオキサン	mg/L	0.05以下	0.002		＜0.005	＜0.005	0.007
塩化ビニルモノマー	mg/L	0.002以下	0.0002		＜0.0002	＜0.0002	＜0.0002
以下余白							

浸透水の水質検査状況

（東側）

項目	単位	基準値	報告下限	埋立開始前	埋立開始以降			
					令和2年	平成3年	令和4年	令和5年
		採取日			2.11.5	3.11.11	4.10.19	5.10.17
		結果日			2.11.19	3.11.26	4.11.2	5.11.1
アルキル水銀	mg/L	検出されない事	0.0005		検出されず	＜0.0005	検出されず	検出されず
総水銀	mg/L	0.0005以下	0.0005		＜0.0005	＜0.0005	＜0.0005	＜0.0005
カドミウム	mg/L	0.003以下	0.0003		＜0.0003	＜0.001	＜0.0003	＜0.0003
鉛	mg/L	0.01以下	0.002		＜0.005	＜0.005	＜0.005	＜0.005
六価クロム	mg/L	0.05以下	0.01		＜0.02	＜0.02	＜0.02	＜0.02
砒素	mg/L	0.01以下	0.001		＜0.005	＜0.005	＜0.005	＜0.005
全シアン	mg/L	検出されない事	0.1		検出されず	＜0.1	検出されず	検出されず
ポリ塩化ビフェニル	mg/L	検出されない事	0.0005		検出されず	＜0.0005	検出されず	検出されず
トリクロロエチレン	mg/L	0.01以下	0.001		＜0.002	＜0.002	＜0.002	＜0.002
テトラクロロエチレン	mg/L	0.01以下	0.0005		＜0.0005	＜0.0005	＜0.0005	＜0.0005
ジクロロメタン	mg/L	0.02以下	0.002		＜0.002	＜0.002	＜0.002	＜0.002
四塩化炭素	mg/L	0.002以下	0.0002		＜0.0002	＜0.0002	＜0.0002	＜0.0002
1，2-ジクロロエタン	mg/L	0.004以下	0.0004		＜0.0004	＜0.0004	＜0.0004	＜0.0004
1，1-ジクロロエチレン	mg/L	0.1以下	0.002		＜0.002	＜0.002	＜0.002	＜0.002
1，2-ジクロロエチレン	mg/L	0.04以下	0.004		＜0.004	＜0.004	＜0.004	＜0.004
ンス-1.2-ジクロロエチレン	mg/L	—					＜0.002	＜0.002
ランス-1.2-ジクロロエチレン	mg/L	—					＜0.002	＜0.002
1，1，1-トリクロロエタン	mg/L	1以下	0.0005		＜0.0005	＜0.0005	＜0.0005	＜0.0005
1，1，2-トリクロロエタン	mg/L	0.006以下	0.0006		＜0.0006	＜0.0006	＜0.0006	＜0.0006
1，3-ジクロロプロペン	mg/L	0.002以下	0.0002		＜0.0002	＜0.0002	＜0.0002	＜0.0002
ンス-1.2-ジクロロプロペン	mg/L						＜0.0001	＜0.0001
ランス-1.2-ジクロロプロペン	mg/L						＜0.0001	＜0.0001
チウラム	mg/L	0.006以下	0.0006		＜0.0006	＜0.0006	＜0.0006	＜0.0006
シマジン	mg/L	0.003以下	0.0003		＜0.0003	＜0.0003	＜0.0003	＜0.0003
チオベンカルブ	mg/L	0.02以下	0.002		＜0.002	＜0.002	＜0.002	＜0.002
ベンゼン	mg/L	0.01以下	0.001		＜0.001	＜0.001	＜0.001	＜0.001
1，4-ジオキサン	mg/L	0.05以下	0.002		＜0.002	＜0.005	＜0.002	＜0.002
1，4-ジオキサン	mg/L	0.05以下	0.002		＜0.005	＜0.005	＜0.005	＜0.005
塩化ビニルモノマー	mg/L	0.002以下	0.0002		＜0.0002	＜0.0002	＜0.0002	＜0.0002
以下余白								

浸透水の水質検査状況

（東側）

項目	単位	基準値	報告下限	埋立開始前	埋立開始以降			
					令和6年			
		採取日			6.10.3			
		結果日			6.10.16			
アルキル水銀	mg/L	検出されない事	0.0005		検出されず			
総水銀	mg/L	0.0005以下	0.0005		＜0.0005			
カドミウム	mg/L	0.003以下	0.0003		＜0.0003			
鉛	mg/L	0.01以下	0.002		＜0.005			
六価クロム	mg/L	0.05以下	0.01		＜0.02			
砒素	mg/L	0.01以下	0.001		＜0.005			
全シアン	mg/L	検出されない事	0.1		検出されず			
ポリ塩化ビフェニル	mg/L	検出されない事	0.0005		検出されず			
トリクロロエチレン	mg/L	0.01以下	0.001		＜0.002			
テトラクロロエチレン	mg/L	0.01以下	0.0005		＜0.0005			
ジクロロメタン	mg/L	0.02以下	0.002		＜0.002			
四塩化炭素	mg/L	0.002以下	0.0002		＜0.0002			
1，2-ジクロロエタン	mg/L	0.004以下	0.0004		＜0.0004			
1，1-ジクロロエチレン	mg/L	0.1以下	0.002		＜0.002			
1，2-ジクロロエチレン	mg/L	0.04以下	0.004		＜0.004			
シス-1.2-ジクロロエチレン	mg/L	—			＜0.002			
トランス-1.2-ジクロロエチレン	mg/L	—			＜0.002			
1，1，1-トリクロロエタン	mg/L	1以下	0.0005		＜0.0005			
1，1，2-トリクロロエタン	mg/L	0.006以下	0.0006		＜0.0006			
1，3-ジクロロプロペン	mg/L	0.002以下	0.0002		＜0.0002			
シス-1.2-ジクロロプロペン	mg/L				＜0.0001			
トランス-1.2-ジクロロプロペン	mg/L				＜0.0001			
チウラム	mg/L	0.006以下	0.0006		＜0.0006			
シマジン	mg/L	0.003以下	0.0003		＜0.0003			
チオベンカルブ	mg/L	0.02以下	0.002		＜0.002			
ベンゼン	mg/L	0.01以下	0.001		＜0.001			
1，4-ジオキサン	mg/L	0.05以下	0.002		＜0.002			
1，4-ジオキサン	mg/L	0.05以下	0.002		＜0.005			
塩化ビニルモノマー	mg/L	0.002以下	0.0002		＜0.0002			
以下余白								

第241011243T1号

令和6年10月16日発行

計　量　証　明　書

株式会社 三高産業　　殿

業　務　名：紀の川市東毛地区(Ⅱ期)安定型最終処分場に係る水質調査
受　付　日：令和6年10月3日
試　料　名：東側 浸透水
試料の種類：排水
試料区分：当所による採取

計量証明事業登録 大阪府第10035号(濃度)
一般財団法人
関西環境管理技術センター
〒550-0021 大阪市西区川口2丁目9番10号
TEL 06-6583-3262(代表) FAX 06-6583-3274
理事長　小林　啓
計量管理者　早野 雅紀

計量法第2条に定めるもののうち、濃度に係る計量の結果を次のとおり証明致します。

施設名	紀の川市東毛地区(Ⅱ期)安定型最終処分場	採取場所	地下浸透水 採取口(東側)
採取日時	令和6年10月3日　10時00分	採取者	(一財) 関西環境管理技術センター 瀬野
採取状況	(天候) 雨 (気温) 20.4℃ (水温) 24.6℃	持込者	(一財) 関西環境管理技術センター 瀬野

計量項目	単位	計量結果	報告下限	基準	計量方法
アルキル水銀	mg/L	検出されず	0.0005	検出されないこと	S46環境庁告示第59号付表3 GC法
総水銀	mg/L	0.0005未満	0.0005	0.0005以下	S46環境庁告示第59号付表2 還元気化原子吸光法
カドミウム	mg/L	0.0003未満	0.0003	0.003以下	JIS K 0102 55.4 ICP質量分析法
鉛	mg/L	0.005未満	0.005	0.01以下	JIS K 0102 54.4 ICP質量分析法
六価クロム	mg/L	0.02未満	0.02	0.05以下	JIS K 0102 65.2.1 ｼﾞﾌｪﾆﾙｶﾙﾊﾞｼﾞﾄﾞ吸光光度法
砒素	mg/L	0.005未満	0.005	0.01以下	JIS K 0102 61.4 ICP質量分析法
全シアン	mg/L	検出されず	0.1	検出されないこと	S46環境庁告示第59号付表1 流れ分析法
ポリ塩化ビフェニル	mg/L	検出されず	0.0005	検出されないこと	S46環境庁告示第59号付表4 GC法
トリクロロエチレン	mg/L	0.002未満	0.002	0.01以下	JIS K 0125 5.2.1 ﾍｯﾄﾞｽﾍﾟｰｽGC-MS法
テトラクロロエチレン	mg/L	0.0005未満	0.0005	0.01以下	JIS K 0125 5.2.1 ﾍｯﾄﾞｽﾍﾟｰｽGC-MS法
ジクロロメタン	mg/L	0.002未満	0.002	0.02以下	JIS K 0125 5.2.1 ﾍｯﾄﾞｽﾍﾟｰｽGC-MS法
四塩化炭素	mg/L	0.0002未満	0.0002	0.002以下	JIS K 0125 5.2.1 ﾍｯﾄﾞｽﾍﾟｰｽGC-MS法
1,2-ジクロロエタン	mg/L	0.0004未満	0.0004	0.004以下	JIS K 0125 5.2.1 ﾍｯﾄﾞｽﾍﾟｰｽGC-MS法
1,1-ジクロロエチレン	mg/L	0.002未満	0.002	0.1以下	JIS K 0125 5.2.1 ﾍｯﾄﾞｽﾍﾟｰｽGC-MS法
1,2-ジクロロエチレン	mg/L	0.004未満	0.004	0.04以下	計算による。(シス体+トランス体)
シス-1,2-ジクロロエチレン	mg/L	0.002未満	0.002	－	JIS K 0125 5.2.1 ﾍｯﾄﾞｽﾍﾟｰｽGC-MS法
トランス-1,2-ジクロロエチレン	mg/L	0.002未満	0.002	－	JIS K 0125 5.2.1 ﾍｯﾄﾞｽﾍﾟｰｽGC-MS法
1,1,1-トリクロロエタン	mg/L	0.0005未満	0.0005	1以下	JIS K 0125 5.2.1 ﾍｯﾄﾞｽﾍﾟｰｽGC-MS法
1,1,2-トリクロロエタン	mg/L	0.0006未満	0.0006	0.006以下	JIS K 0125 5.2.1 ﾍｯﾄﾞｽﾍﾟｰｽGC-MS法
1,3-ジクロロプロペン	mg/L	0.0002未満	0.0002	0.002以下	計算による。(シス体+トランス体)
シス-1,3-ジクロロプロペン	mg/L	0.0001未満	0.0001	－	JIS K 0125 5.2.1 ﾍｯﾄﾞｽﾍﾟｰｽGC-MS法
トランス-1,3-ジクロロプロペン	mg/L	0.0001未満	0.0001	－	JIS K 0125 5.2.1 ﾍｯﾄﾞｽﾍﾟｰｽGC-MS法
チウラム	mg/L	0.0006未満	0.0006	0.006以下	S46環境庁告示第59号付表5 固相抽出HPLC法
シマジン	mg/L	0.0003未満	0.0003	0.003以下	S46環境庁告示第59号付表6(第1) 固相抽出GC-MS法
チオベンカルブ	mg/L	0.002未満	0.002	0.02以下	S46環境庁告示第59号付表6(第1) 固相抽出GC-MS法
ベンゼン	mg/L	0.001未満	0.001	0.01以下	JIS K 0125 5.2.1 ﾍｯﾄﾞｽﾍﾟｰｽGC-MS法
セレン	mg/L	0.002未満	0.002	0.01以下	JIS K 0102 67.4 ICP質量分析法
1,4-ジオキサン	mg/L	0.005未満	0.005	0.05以下	S46環境庁告示第59号付表8(第3) ﾍｯﾄﾞｽﾍﾟｰｽGC-MS法
クロロエチレン(塩化ビニルモノマー)	mg/L	0.0002未満	0.0002	0.002以下	H9環境庁告示第10号付表(第2) ﾍｯﾄﾞｽﾍﾟｰｽGC-MS法

備考

【表記】「検出されず」とは報告下限(定量限界)を下回ることをいう。

【基準】昭和52年総理府・厚生省令第1号「一般廃棄物の最終処分場及び産業廃棄物の最終処分場に係る技術上の基準を定める省令第2条第2項第2号、別表第2」

この証明書の全て又は一部を無断で複写複製することを禁じます。

第241011242T1号

令和6年10月16日発行

計　量　証　明　書

株式会社 三高産業　　殿

業　務　名：紀の川市東毛地区(Ⅱ期)安定型最終処分場に係る水質調査
受　付　日：令和6年10月3日
試　料　名：西側 浸透水
試料の種類：排水
試料区分：当所による採取

計量証明事業登録 大阪府第10035号(濃度)
一般財団法人
関西環境管理技術センター
〒550-0021 大阪市西区川口2丁目9番10号
TEL 06-6583-3262(代表) FAX 06-6583-3274
理事長　小林　啓
計量管理者　早野 雅紀

計量法第2条に定めるもののうち、濃度に係る計量の結果を次のとおり証明致します。

施設名	紀の川市東毛地区(Ⅱ期)安定型最終処分場	採取場所	地下浸透水 採取口(西側)
採取日時	令和6年10月3日　10時05分	採取者	(一財) 関西環境管理技術センター 瀬野
採取状況	(天候) 雨 (気温) 20.4℃ (水温) 25.0℃	持込者	(一財) 関西環境管理技術センター 瀬野

計量項目	単位	計量結果	報告下限	基準	計量方法
アルキル水銀	mg/L	検出されず	0.0005	検出されないこと	S46環境庁告示第59号付表3 GC法
総水銀	mg/L	0.0005未満	0.0005	0.0005以下	S46環境庁告示第59号付表2 還元気化原子吸光法
カドミウム	mg/L	0.0003未満	0.0003	0.003以下	JIS K 0102 55.4 ICP質量分析法
鉛	mg/L	0.005未満	0.005	0.01以下	JIS K 0102 54.4 ICP質量分析法
六価クロム	mg/L	0.02未満	0.02	0.05以下	JIS K 0102 65.2.1 ｼﾞﾌｪﾆﾙｶﾙﾊﾞｼﾞﾄ吸光光度法
砒素	mg/L	0.005未満	0.005	0.01以下	JIS K 0102 61.4 ICP質量分析法
全シアン	mg/L	検出されず	0.1	検出されないこと	S46環境庁告示第59号付表1 流れ分析法
ポリ塩化ビフェニル	mg/L	検出されず	0.0005	検出されないこと	S46環境庁告示第59号付表4 GC法
トリクロロエチレン	mg/L	0.002未満	0.002	0.01以下	JIS K 0125 5.2.1 ﾍｯﾄﾞｽﾍﾟｰｽGC-MS法
テトラクロロエチレン	mg/L	0.0005未満	0.0005	0.01以下	JIS K 0125 5.2.1 ﾍｯﾄﾞｽﾍﾟｰｽGC-MS法
ジクロロメタン	mg/L	0.002未満	0.002	0.02以下	JIS K 0125 5.2.1 ﾍｯﾄﾞｽﾍﾟｰｽGC-MS法
四塩化炭素	mg/L	0.0002未満	0.0002	0.002以下	JIS K 0125 5.2.1 ﾍｯﾄﾞｽﾍﾟｰｽGC-MS法
1,2-ジクロロエタン	mg/L	0.0004未満	0.0004	0.004以下	JIS K 0125 5.2.1 ﾍｯﾄﾞｽﾍﾟｰｽGC-MS法
1,1-ジクロロエチレン	mg/L	0.002未満	0.002	0.1以下	JIS K 0125 5.2.1 ﾍｯﾄﾞｽﾍﾟｰｽGC-MS法
1,2-ジクロロエチレン	mg/L	0.004未満	0.004	0.04以下	計算による。(シス体+トランス体)
シス-1,2-ジクロロエチレン	mg/L	0.002未満	0.002	－	JIS K 0125 5.2.1 ﾍｯﾄﾞｽﾍﾟｰｽGC-MS法
トランス-1,2-ジクロロエチレン	mg/L	0.002未満	0.002	－	JIS K 0125 5.2.1 ﾍｯﾄﾞｽﾍﾟｰｽGC-MS法
1,1,1-トリクロロエタン	mg/L	0.0005未満	0.0005	1以下	JIS K 0125 5.2.1 ﾍｯﾄﾞｽﾍﾟｰｽGC-MS法
1,1,2-トリクロロエタン	mg/L	0.0006未満	0.0006	0.006以下	JIS K 0125 5.2.1 ﾍｯﾄﾞｽﾍﾟｰｽGC-MS法
1,3-ジクロロプロペン	mg/L	0.0002未満	0.0002	0.002以下	計算による。(シス体+トランス体)
シス-1,3-ジクロロプロペン	mg/L	0.0001未満	0.0001	－	JIS K 0125 5.2.1 ﾍｯﾄﾞｽﾍﾟｰｽGC-MS法
トランス-1,3-ジクロロプロペン	mg/L	0.0001未満	0.0001	－	JIS K 0125 5.2.1 ﾍｯﾄﾞｽﾍﾟｰｽGC-MS法
チウラム	mg/L	0.0006未満	0.0006	0.006以下	S46環境庁告示第59号付表5 固相抽出HPLC法
シマジン	mg/L	0.0003未満	0.0003	0.003以下	S46環境庁告示第59号付表6(第1) 固相抽出GC-MS法
チオベンカルブ	mg/L	0.002未満	0.002	0.02以下	S46環境庁告示第59号付表6(第1) 固相抽出GC-MS法
ベンゼン	mg/L	0.001未満	0.001	0.01以下	JIS K 0125 5.2.1 ﾍｯﾄﾞｽﾍﾟｰｽGC-MS法
セレン	mg/L	0.002未満	0.002	0.01以下	JIS K 0102 67.4 ICP質量分析法
1,4-ジオキサン	mg/L	0.005	0.005	0.05以下	S46環境庁告示第59号付表8(第3) ﾍｯﾄﾞｽﾍﾟｰｽGC-MS法
クロロエチレン(塩化ビニルモノマー)	mg/L	0.0002未満	0.0002	0.002以下	H9環境庁告示第10号付表(第2) ﾍｯﾄﾞｽﾍﾟｰｽGC-MS法

備考
【表記】「検出されず」とは報告下限(定量限界)を下回ることをいう。
【基準】昭和52年総理府・厚生省令第1号「一般廃棄物の最終処分場及び産業廃棄物の最終処分場に係る技術上の基準を定める省令第2条第2項第2号、別表第2」

この証明書の全て又は一部を無断で複写複製することを禁じます。

第241011241T1号

令和6年10月16日発行

計　量　証　明　書

株式会社 三高産業　　殿

業　務　名：紀の川市東毛地区(Ⅱ期)安定型最終処分場に係る水質調査
受　付　日：令和6年10月3日
試　料　名：地下水 下流部
試料の種類：地下水
試料区分：当所による採取

計量証明事業登録 大阪府第10035号(濃度)
一般財団法人
関西環境管理技術センター
〒550-0021 大阪市西区川口2丁目9番10号
TEL 06-6583-3262(代表) FAX 06-6583-3274
理事長　小林　啓
計量管理者　早野 雅紀

計量法第2条に定めるもののうち、濃度に係る計量の結果を次のとおり証明致します。

施設名	紀の川市東毛地区(Ⅱ期)安定型最終処分場	採取場所	下流部 観測井
採取日時	令和6年10月3日　10時15分	採取者	(一財) 関西環境管理技術センター 瀬野
採取状況	(天候) 雨 (気温) 20.5℃ (水温) 22.4℃	持込者	(一財) 関西環境管理技術センター 瀬野

計量項目	単位	計量結果	報告下限	基準	計量方法
アルキル水銀	mg/L	検出されず	0.0005	検出されないこと	S46環境庁告示第59号付表3 GC法
総水銀	mg/L	0.0005未満	0.0005	0.0005以下	S46環境庁告示第59号付表2 還元気化原子吸光法
カドミウム	mg/L	0.0003未満	0.0003	0.003以下	JIS K 0102 55.4 ICP質量分析法
鉛	mg/L	0.005未満	0.005	0.01以下	JIS K 0102 54.4 ICP質量分析法
六価クロム	mg/L	0.02未満	0.02	0.05以下	JIS K 0102 65.2.1 ｼﾞﾌｪﾆﾙｶﾙﾊﾞｼﾞﾄﾞ吸光光度法
砒素	mg/L	0.005未満	0.005	0.01以下	JIS K 0102 61.4 ICP質量分析法
全シアン	mg/L	検出されず	0.1	検出されないこと	S46環境庁告示第59号付表1 流れ分析法
ポリ塩化ビフェニル	mg/L	検出されず	0.0005	検出されないこと	S46環境庁告示第59号付表4 GC法
トリクロロエチレン	mg/L	0.002未満	0.002	0.01以下	JIS K 0125 5.2.1 ﾍｯﾄﾞｽﾍﾟｰｽGC-MS法
テトラクロロエチレン	mg/L	0.0005未満	0.0005	0.01以下	JIS K 0125 5.2.1 ﾍｯﾄﾞｽﾍﾟｰｽGC-MS法
ジクロロメタン	mg/L	0.002未満	0.002	0.02以下	JIS K 0125 5.2.1 ﾍｯﾄﾞｽﾍﾟｰｽGC-MS法
四塩化炭素	mg/L	0.0002未満	0.0002	0.002以下	JIS K 0125 5.2.1 ﾍｯﾄﾞｽﾍﾟｰｽGC-MS法
1,2-ジクロロエタン	mg/L	0.0004未満	0.0004	0.004以下	JIS K 0125 5.2.1 ﾍｯﾄﾞｽﾍﾟｰｽGC-MS法
1,1-ジクロロエチレン	mg/L	0.002未満	0.002	0.1以下	JIS K 0125 5.2.1 ﾍｯﾄﾞｽﾍﾟｰｽGC-MS法
1,2-ジクロロエチレン	mg/L	0.004未満	0.004	0.04以下	計算による。(シス体+トランス体)
シス-1,2-ジクロロエチレン	mg/L	0.002未満	0.002	-	JIS K 0125 5.2.1 ﾍｯﾄﾞｽﾍﾟｰｽGC-MS法
トランス-1,2-ジクロロエチレン	mg/L	0.002未満	0.002	-	JIS K 0125 5.2.1 ﾍｯﾄﾞｽﾍﾟｰｽGC-MS法
1,1,1-トリクロロエタン	mg/L	0.0005未満	0.0005	1以下	JIS K 0125 5.2.1 ﾍｯﾄﾞｽﾍﾟｰｽGC-MS法
1,1,2-トリクロロエタン	mg/L	0.0006未満	0.0006	0.006以下	JIS K 0125 5.2.1 ﾍｯﾄﾞｽﾍﾟｰｽGC-MS法
1,3-ジクロロプロペン	mg/L	0.0002未満	0.0002	0.002以下	計算による。(シス体+トランス体)
シス-1,3-ジクロロプロペン	mg/L	0.0001未満	0.0001	-	JIS K 0125 5.2.1 ﾍｯﾄﾞｽﾍﾟｰｽGC-MS法
トランス-1,3-ジクロロプロペン	mg/L	0.0001未満	0.0001	-	JIS K 0125 5.2.1 ﾍｯﾄﾞｽﾍﾟｰｽGC-MS法
チウラム	mg/L	0.0006未満	0.0006	0.006以下	S46環境庁告示第59号付表5 固相抽出HPLC法
シマジン	mg/L	0.0003未満	0.0003	0.003以下	S46環境庁告示第59号付表6(第1) 固相抽出GC-MS法
チオベンカルブ	mg/L	0.002未満	0.002	0.02以下	S46環境庁告示第59号付表6(第1) 固相抽出GC-MS法
ベンゼン	mg/L	0.001未満	0.001	0.01以下	JIS K 0125 5.2.1 ﾍｯﾄﾞｽﾍﾟｰｽGC-MS法
セレン	mg/L	0.002未満	0.002	0.01以下	JIS K 0102 67.4 ICP質量分析法
1,4-ジオキサン	mg/L	0.005未満	0.005	0.05以下	S46環境庁告示第59号付表8(第3) ﾍｯﾄﾞｽﾍﾟｰｽGC-MS法
クロロエチレン(塩化ビニルモノマー)	mg/L	0.0002未満	0.0002	0.002以下	H9環境庁告示第10号付表(第2) ﾍｯﾄﾞｽﾍﾟｰｽGC-MS法

備考

【表記】「検出されず」とは報告下限(定量限界)を下回ることをいう。

【基準】昭和52年総理府・厚生省令第1号「一般廃棄物の最終処分場及び産業廃棄物の最終処分場に係る技術上の基準を定める省令第2条第2項第2号、別表第2」

この証明書の全て又は一部を無断で複写複製することを禁じます。

第241011240T1号

令和6年10月16日 発行

計　量　証　明　書

株式会社 三高産業　　殿

業　務　名：紀の川市東毛地区(Ⅱ期)安定型最終処分場に係る水質調査
受　付　日：令和6年10月3日
試　料　名：地下水 上流部
試料の種類：地下水
試料区分：当所による採取

計量証明事業登録 大阪府第10035号(濃度)
一般財団法人
関西環境管理技術センター
〒550-0021 大阪市西区川口2丁目9番10号
TEL 06-6583-3262(代表) FAX 06-6583-3274
理事長　小林　啓
計量管理者　早野 雅紀

計量法第2条に定めるもののうち、濃度に係る計量の結果を次のとおり証明致します。

施設名	紀の川市東毛地区(Ⅱ期)安定型最終処分場	採取場所	上流部 観測井
採取日時	令和6年10月3日　10時30分	採取者	(一財) 関西環境管理技術センター 瀬野
採取状況	(天候) 雨 (気温) 20.5℃ (水温) 23.5℃	持込者	(一財) 関西環境管理技術センター 瀬野

計量項目	単位	計量結果	報告下限	基準	計量方法
アルキル水銀	mg/L	検出されず	0.0005	検出されないこと	S46環境庁告示第59号付表3 GC法
総水銀	mg/L	0.0005未満	0.0005	0.0005以下	S46環境庁告示第59号付表2 還元気化原子吸光法
カドミウム	mg/L	0.0003未満	0.0003	0.003以下	JIS K 0102 55.4 ICP質量分析法
鉛	mg/L	0.005未満	0.005	0.01以下	JIS K 0102 54.4 ICP質量分析法
六価クロム	mg/L	0.02未満	0.02	0.05以下	JIS K 0102 65.2.1 ｼﾞﾌｪﾆﾙｶﾙﾊﾞｼﾞﾄ吸光光度法
砒素	mg/L	0.005未満	0.005	0.01以下	JIS K 0102 61.4 ICP質量分析法
全シアン	mg/L	検出されず	0.1	検出されないこと	S46環境庁告示第59号付表1 流れ分析法
ポリ塩化ビフェニル	mg/L	検出されず	0.0005	検出されないこと	S46環境庁告示第59号付表4 GC法
トリクロロエチレン	mg/L	0.002未満	0.002	0.01以下	JIS K 0125 5.2.1 ﾍｯﾄﾞｽﾍﾟｰｽGC-MS法
テトラクロロエチレン	mg/L	0.0005未満	0.0005	0.01以下	JIS K 0125 5.2.1 ﾍｯﾄﾞｽﾍﾟｰｽGC-MS法
ジクロロメタン	mg/L	0.002未満	0.002	0.02以下	JIS K 0125 5.2.1 ﾍｯﾄﾞｽﾍﾟｰｽGC-MS法
四塩化炭素	mg/L	0.0002未満	0.0002	0.002以下	JIS K 0125 5.2.1 ﾍｯﾄﾞｽﾍﾟｰｽGC-MS法
1,2-ジクロロエタン	mg/L	0.0004未満	0.0004	0.004以下	JIS K 0125 5.2.1 ﾍｯﾄﾞｽﾍﾟｰｽGC-MS法
1,1-ジクロロエチレン	mg/L	0.002未満	0.002	0.1以下	JIS K 0125 5.2.1 ﾍｯﾄﾞｽﾍﾟｰｽGC-MS法
1,2-ジクロロエチレン	mg/L	0.004未満	0.004	0.04以下	計算による。(シス体+トランス体)
シス-1,2-ジクロロエチレン	mg/L	0.002未満	0.002	－	JIS K 0125 5.2.1 ﾍｯﾄﾞｽﾍﾟｰｽGC-MS法
トランス-1,2-ジクロロエチレン	mg/L	0.002未満	0.002	－	JIS K 0125 5.2.1 ﾍｯﾄﾞｽﾍﾟｰｽGC-MS法
1,1,1-トリクロロエタン	mg/L	0.0005未満	0.0005	1以下	JIS K 0125 5.2.1 ﾍｯﾄﾞｽﾍﾟｰｽGC-MS法
1,1,2-トリクロロエタン	mg/L	0.0006未満	0.0006	0.006以下	JIS K 0125 5.2.1 ﾍｯﾄﾞｽﾍﾟｰｽGC-MS法
1,3-ジクロロプロペン	mg/L	0.0002未満	0.0002	0.002以下	計算による。(シス体+トランス体)
シス-1,3-ジクロロプロペン	mg/L	0.0001未満	0.0001	－	JIS K 0125 5.2.1 ﾍｯﾄﾞｽﾍﾟｰｽGC-MS法
トランス-1,3-ジクロロプロペン	mg/L	0.0001未満	0.0001	－	JIS K 0125 5.2.1 ﾍｯﾄﾞｽﾍﾟｰｽGC-MS法
チウラム	mg/L	0.0006未満	0.0006	0.006以下	S46環境庁告示第59号付表5 固相抽出HPLC法
シマジン	mg/L	0.0003未満	0.0003	0.003以下	S46環境庁告示第59号付表6(第1) 固相抽出GC-MS法
チオベンカルブ	mg/L	0.002未満	0.002	0.02以下	S46環境庁告示第59号付表6(第1) 固相抽出GC-MS法
ベンゼン	mg/L	0.001未満	0.001	0.01以下	JIS K 0125 5.2.1 ﾍｯﾄﾞｽﾍﾟｰｽGC-MS法
セレン	mg/L	0.002未満	0.002	0.01以下	JIS K 0102 67.4 ICP質量分析法
1,4-ジオキサン	mg/L	0.005未満	0.005	0.05以下	S46環境庁告示第59号付表8(第3) ﾍｯﾄﾞｽﾍﾟｰｽGC-MS法
クロロエチレン(塩化ビニルモノマー)	mg/L	0.0002未満	0.0002	0.002以下	H9環境庁告示第10号付表(第2) ﾍｯﾄﾞｽﾍﾟｰｽGC-MS法

備考

【表記】「検出されず」とは報告下限(定量限界)を下回ることをいう。

【基準】昭和52年総理府・厚生省令第1号「一般廃棄物の最終処分場及び産業廃棄物の最終処分場に係る技術上の基準を定める省令第2条第2項第2号、別表第2」

この証明書の全て又は一部を無断で複写複製することを禁じます。

水質検査結果

採取日	西側		東側		備考
	BOD	COD	BOD	COD	
平成28年					
12月19日	3.0	8.0	7.6	14	
平成29年					
1月6日	2.2	8.0	2.3	8.5	
1月20日	5.5	9.7	3.0	8.7	
2月3日	14	11	4.2	9.3	
2月17日	6.0	11	2.7	8.1	
3月3日	10	13	3.8	7.4	
3月17日	13	9.9	14	9.8	
4月7日	6.3	8.5	6.2	11	
4月20日	15	23	5.0	11	
5月11日	6.1	9.1	4.3	9.3	
5月26日	8.1	13	3.1	9.3	
6月9日	5.0	10	3.5	9.8	
6月23日	12	14	10	13	
7月6日	12	23	12	20	
7月21日	10	16	6.6	5.6	
8月4日	4.6	4.4	7.1	5.8	
8月18日	3.0	4.5	2.1	3.5	
9月7日	10	7.1	3.9	8.6	
9月22日	4.8	8.8	4.5	7.9	
10月5日	5.1	10	2.9	9.1	
10月20日	9.1	7.3	3.3	4.8	
11月2日	10	17	14	19	
11月17日	10	14	12	14	
12月8日	7.1	9.5	7.4	11	
12月22日	7.1	9.4	8.4	11	
平成30年					
1月12日	7.1	9.5	4.1	11	
1月25日	6.9	12	8.5	11	
2月8日	4.4	10	5.4	8.8	
2月21日	6.1	10	7.5	9.2	
3月8日	9.6	9.9	3.0	5.1	
3月23日	3.7	8.1	3.7	13	
4月5日	9.4	17	7.7	22	
4月20日	8.7	17	10	17	
5月11日	10	21	7.1	18	
5月25日	4.8	9.5	7.2	12	
6月8日	4.3	20	4.2	11	
6月27日	6.0	11	9.3	18	
7月17日	7.2	19	8.3	23	
7月24日	12	14	14	18	
8月3日	10	19	6.4	21	
8月23日	3.5	10	5.2	13	
9月14日	3.8	9.7	2.1	8.4	
9月21日	7.1	21	5.9	9.2	
10月5日	5.7	11	3.6	9.4	
10月19日	4.4	12	5.6	11	
11月2日	5.0	9.8	3.2	11	
11月14日	5.0	16	3.5	11	
12月6日	5.4	11	5.1	10	
12月19日	8.9	13	7.8	16	
平成31年/令和元年					
1月10日	3.8	15	2.1	9.6	
1月28日	6.1	25	6.0	19	
2月8日	8.9	23	3.5	14	
2月15日	7.3	24	7.0	17	
3月7日	12	27	3.8	14	
3月19日	2.7	15	6.6	26	
4月4日	3.5	15	3.7	18	
4月18日	6.7	15	5.1	11	
5月7日	2.9	12	2.2	10	
5月21日	6.9	14	16	26	
6月7日	2.1	13	1.9	11	
6月18日	7.3	26	4.1	20	
7月5日	6.2	22	16	23	
7月16日	4.0	12	4.8	13	
8月14日	3.8	12	5.4	12	
8月22日	5.8	15	7.3	18	
9月12日	11	18	13	19	
9月20日	3.7	17	3.8	15	
10月7日	5.9	17	6.3	16	
10月18日	12	32	19	28	
11月12日	6.1	17	5.2	18	
11月22日	4.4	13	6.1	13	
12月6日	2.5	15	5.4	21	
12月19日	4.4	13	5.2	14	
令和2年					
1月9日	5.4	13	4.4	14	
1月22日	4.5	13	3.4	11	
2月6日	3.1	12	5.3	21	
2月26日	5.5	17	4.1	12	
3月6日	6.9	17	5.3	12	
3月18日	8.7	28	3.3	17	

4月7日	5.4	26	6.2	16	
4月16日	5.9	28	3.0	14	
5月8日	10	31	5.4	18	
5月20日	2.8	12	4.8	26	
6月4日	5.1	18	4.3	13	
6月17日	5.8	13	2.6	13	
7月3日	4.6	17	2.4	11	
7月17日	4.7	16	4.2	17	
8月7日	11	34	9.2	23	
8月19日	6.1	27	2.7	15	
9月4日	6.0	13	4.6	13	
9月16日	5.2	10	5.4	14	
10月2日	7.6	20	3.7	15	
10月19日	16	14	5.8	11	
11月5日	3.8	23	6.0	15	
11月16日	9.3	11	6.1	7.9	
12月10日	8.7	12	9.4	13	
12月18日	5.1	13	4.0	11	
令和3年					
1月12日	3.3	11	2.9	8.8	
1月20日	5.0	13	3.6	15	
2月5日	7.4	17	2.8	14	
2月15日	4.2	14	2.6	13	
3月5日	3.3	8.3	7.0	9.2	
3月19日	3.1	14	1.8	14	
4月2日	3.8	17	1.8	19	
4月16日	1.9	14	0.8	12	
5月7日	5.0	22	2.0	14	
5月19日	2.4	17	1.5	12	
6月7日	2.8	16	1.7	11	
6月17日	2.6	13	1.7	14	
7月13日	5.5	24	5.2	14	
7月21日	6.2	18	6.2	29	
8月6日	13	26	3.3	19	
8月17日	7.9	23	5.4	17	
9月8日	3.9	14	3.6	20	
9月15日	7.2	22	2.9	13	
10月8日	7.7	23	6.4	18	
10月19日	5.3	21	3.4	18	
11月11日	19	19	6.6	16	
11月17日	13	18	3.7	16	
12月9日	4.8	21	3.1	13	
12月15日	3.5	18	2.1	14	
令和4年					
1月6日	6.3	19	2.7	16	
1月19日	2.6	11	2.2	14	
2月4日	3.8	10	3.3	14	
2月16日	5.5	19	2.3	12	
3月3日	5.0	7.6	3.1	10	
3月16日	1.7	10	1.3	11	
4月8日	3.9	14	3.4	11	
4月15日	2.1	12	1.7	11	
5月10日	2.6	13	1.7	12	
5月20日	3.6	15	1.9	12	
6月9日	2.6	17	1.8	11	
6月21日	2.1	15	1.4	12	
7月1日	2.1	15	1.3	12	
7月15日	4.2	22	1.2	22	
8月3日	6.4	17	2.8	16	
8月19日	4.0	15	2.0	17	
9月2日	3.0	18	3.1	20	
9月21日	6.5	22	4.9	19	
10月4日	4.9	24	2.8	18	
10月19日	8.2	28	1.2	17	
11月1日	5.3	12	5.0	18	
11月18日	4.4	14	2.7	19	
12月9日	2.7	14	2.3	14	
12月16日	3.4	10	2.6	14	
令和5年					
1月10日	2.4	12	1.5	15	
1月18日	2.5	9.9	1.9	14	
2月7日	2.2	12	1.4	14	
2月17日	4.7	22	2.7	17	
3月15日	4.8	20	3.5	16	
3月27日	4.3	20	2.7	17	
4月7日	5.8	21	5.0	15	
4月18日	4.2	23	3.5	16	
5月9日	7.0	26	4.4	23	
5月17日	2.1	15	1.6	21	
6月6日	8.2	30	8.6	27	
6月13日	4.1	26	2.9	22	
7月7日	8.9	32	6.3	20	
7月14日	3.9	25	2.4	18	
8月10日	14	22	1.6	16	
8月23日	2.9	20	1.4	16	
9月5日	6.1	22	3.8	17	
9月19日	3.8	14	＜0.5	8.3	
10月6日	4.8	17	2.7	16	
10月17日	2.7	11	0.7	9.4	
11月2日	13	19	2.0	14	

11月24日	4.0	19	2.9	16	
12月６日	2.6	15	1.4	14	
12月18日	3.7	22	2.6	14	
令和６年					
１月11日	3.9	12	2.6	14	
１月22日	7.2	16	4.5	13	
２月２日	3.8	15	1.9	15	
２月22日	5.9	16	1.6	12	
３月１日	2.3	15	1.1	12	
３月８日	5.5	15	4.5	14	
４月５日	5.9	15	3.7	18	
４月22日	2.5	22	＜0.5	12	
５月８日	1.7	14	1.5	14	
５月22日	1.5	16	＜0.5	8.9	
６月７日	3.3	27	1.1	17	
６月20日	3.3	14	1.2	16	
７月18日	9.1	39	5.4	26	
７月25日	15	35	4.5	29	
８月７日	14	15	5.1	15	
８月23日	6.3	14	5.0	18	
９月５日	5.4	15	4.1	13	
９月17日	1.7	16	0.6	10	
10月３日	4.4	15	1.5	11	
10月11日	3.6	24	2.2	16	
11月５日	7.8	24	4.9	18	
11月22日	12	22	5.5	15	
12月11日	3.7	23	2.4	17	
12月26日	7.3	20	3.4	12	